

# Plakinstructies *interlinie*

Lees deze handleiding aandachtig door voor u begint met plakken.

## Gereedschap

Snijmesje, Linaal, Schildertape, Rakel (b.v. Bankpasje) en Naald

**Wij hebben rakels te koop bij de receptie**

**€ 1,50**

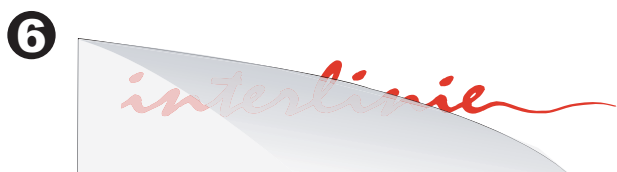
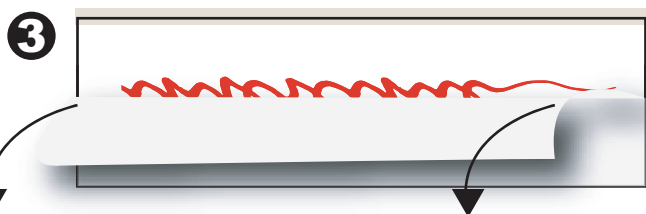

Wanneer u de sticker opgerold heeft ontvangen, laat deze dan in een warme ruimte weer plat worden (plm. 4 uur). Wanneer de sticker weer vlak is, kunt u beginnen aan onderstaand stappenplan.

Maak de ondergrond goed schoon met water en zeep. Spoel de ondergrond vervolgens goed na. Zorg er voor dat er geen zeepresten achter blijven.

Maak de ondergrond vetvrij met wasbenzine of Glassex.

Maak de ondergrond droog met een schoon en pluivrij (papieren) doekje.

Om te beginnen, breng de sticker niet aan wanneer de temperatuur onder de 10 graden ligt. Ook moet er niet te veel wind staan, hierdoor kan opwaaiend vuil onder de sticker komen. Let er op, dat wanneer u de sticker wilt aanbrengen op een geschilderd oppervlak, deze eerst goed uitgehard is.

Positioneer de sticker met behulp van afplak tape (schilders tape) **1** en plak de sticker horizontaal aan de onderzijde vast, **2** dit gebruiken we als scharnierpunt. Controleer nogmaals of de positie van de sticker naar wens is.

De sticker zit nu op de juiste positie, gebruik het scharnierpunt en sla de sticker om. **2** Het rugpapier kan nu voorzichtig verwijderd worden **3**. Het gesneden materiaal blijft kleven aan de semi transparante bovenlaag (applicatie tape). **4**

Hou de sticker vrij van het oppervlak. **5** Ga met de rakel overlappende bewegingen van binnen naar buiten maken vanaf het scharnierpunt. Langzaam gaat u verder totdat u de gehele sticker met de rakel op de ondergrond heeft aangebracht.

Verwijder de afplak tape (schilders tape) die u als scharnier heeft aangebracht. Vervolgens kunt u voorzichtig de applicatie tape van de sticker verwijderen. **6**

Prik eventuele luchtbelletjes tussen de achtergrond en sticker door en druk dit met de vinger aan.

Laat de sticker minimaal 48 uur drogen, voordat u deze wast.

De sticker is nu op de juiste manier aangebracht. **7**